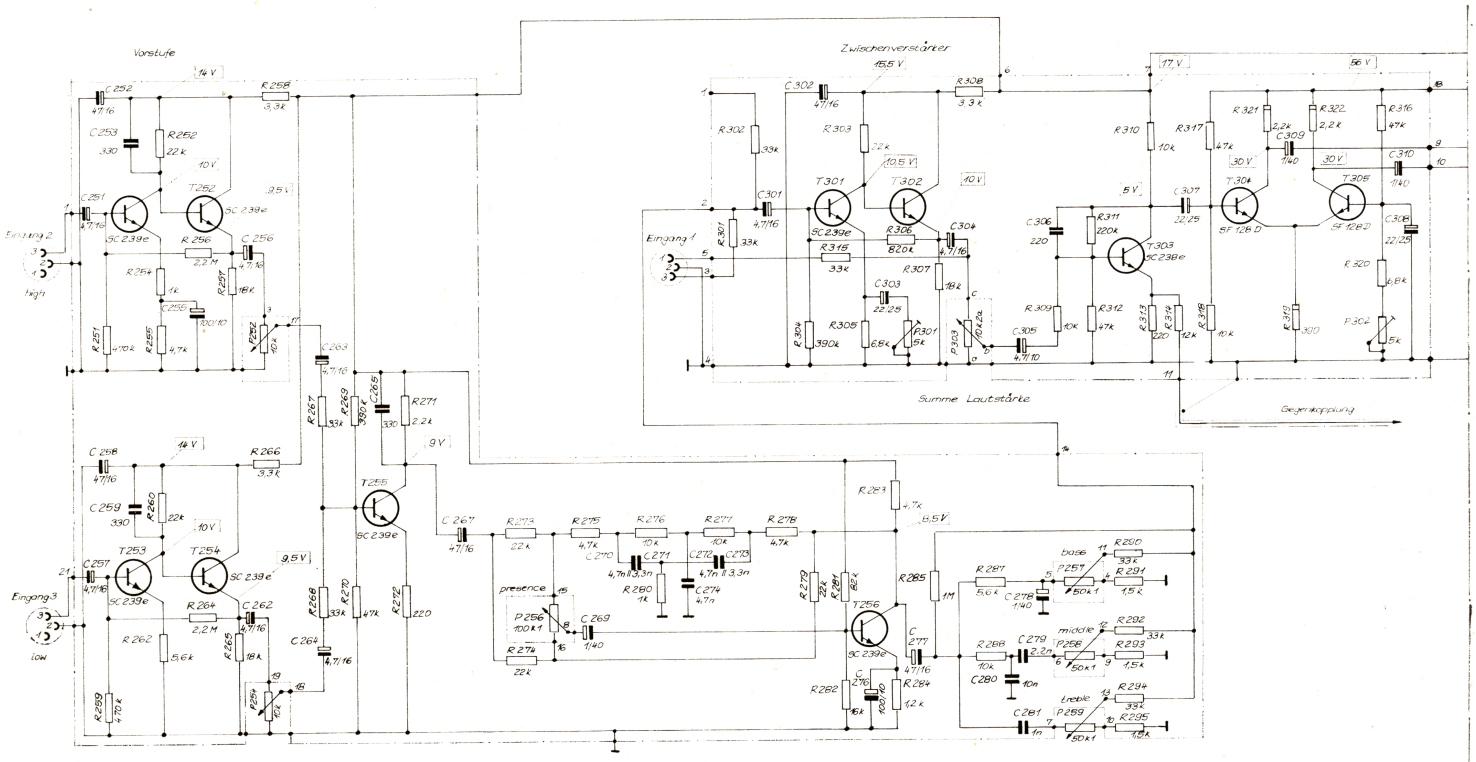

bandecho.de
bandecho.de | Tim Frodermann

Änderungen, die dem technischen Fortschritt dienen, sind vorbehalten!

SC 237-39 E B C

SF 126-29

Netz	Kontaktbrücke		
110	1/2	3/4	6/7
127	1/2	3/4	5/6
220	2/3		6/7
240	2/3		5/6

Stromlaufplan R 610/1003
Teil 1

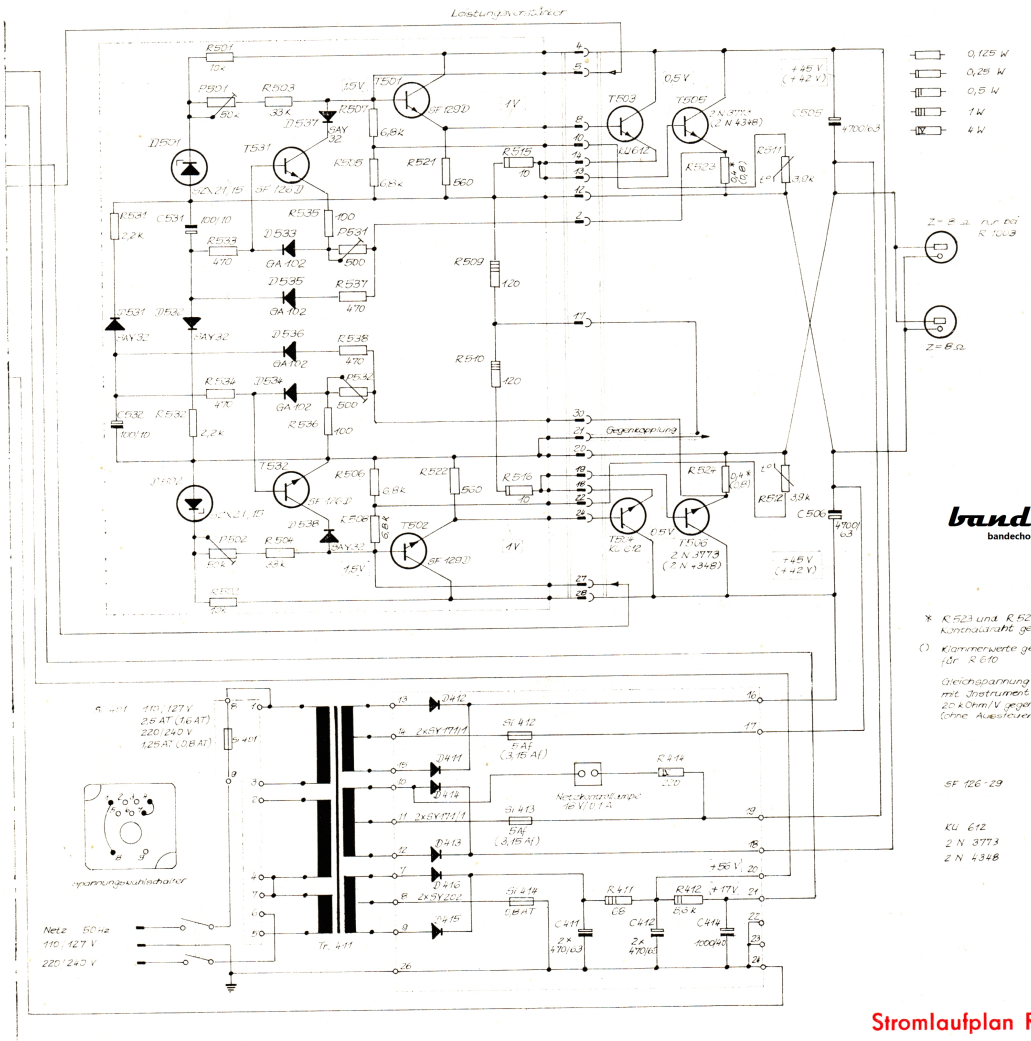

bandecho.de
bandecho.de | Tim Frodermann

0,125 W
0,25 W
0,5 W
1 W
4 W

* R 523 und R 524 aus Kontaktdraht gekürzt

( ) Klammerwerte gelten für R 610

Gleichspannung gemessen mit Instrument 20 kOhm/V gegen Masse (ohne Aussteuerung)

SF 126-29 B C E

KU 612
2 N 3773
2 N 4348

Stromlaufplan R 610/1003
Teil 2